

TIMERO-webTerminal

Personal- und Projektzeit über Intra- und Internet

Computergestützte Datenerfassung über Intranet und Internet

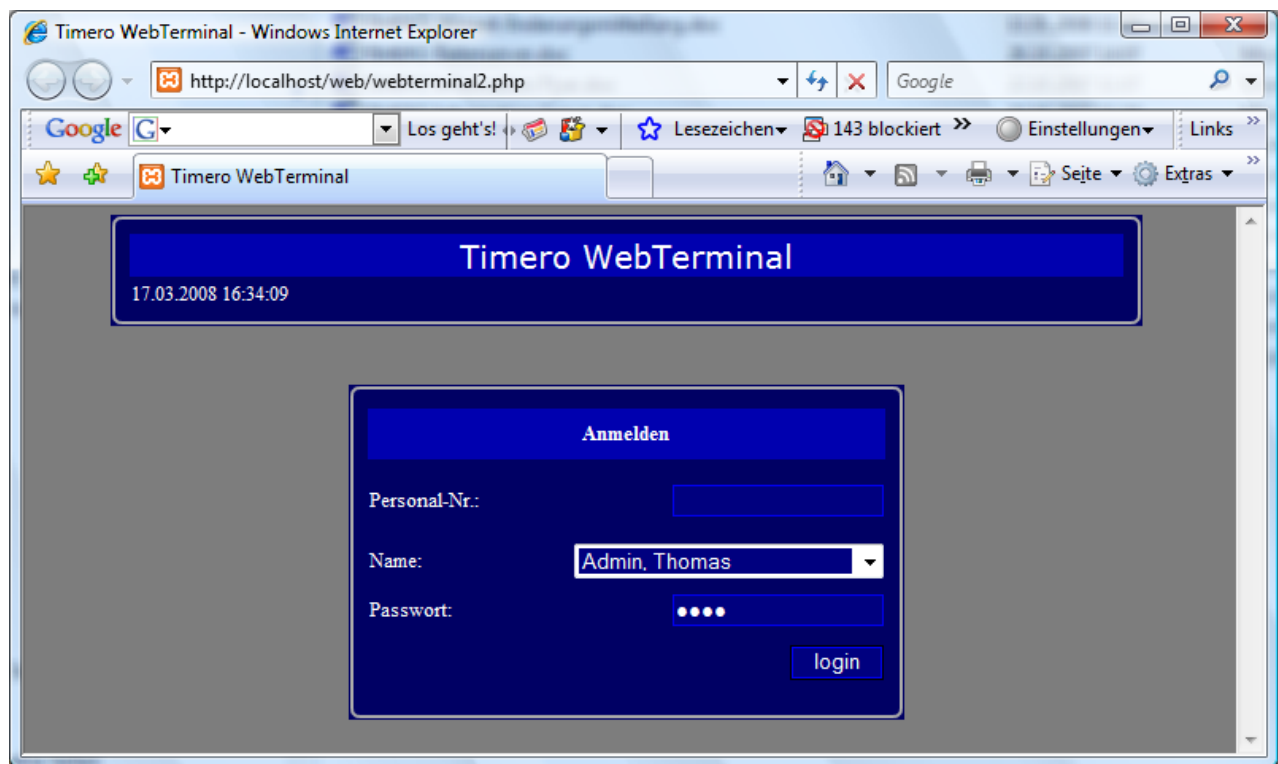

.. die Zeiten ändern sich!

TIMERO-webTerminal

Personal- und Projektzeit über Intra- und Internet

Buchungen erfassen über Web-basierende Oberfläche.

- Abfragen der persönlichen Buchungsdaten und
- Beantragen von Urlaubstagen über den Browser.
- Bearbeiten aller Anträge und Genehmigungsfreigaben durch die berechtigte Person.
- Einsicht Buchungsjournal (Monatsabrechnung)

Oberfläche am Arbeitsplatz



The screenshot shows the Timero WebTerminal interface in a browser window. The page title is "Timero WebTerminal" and the URL is "http://localhost/web/webterminal2.php". The user is logged in as "Admin, Thomas" on 18.03.2008 at 12:21:17. The interface includes several sections:

- Navigation:** Buttons for "Abw. Anträge", "Freigabe", "Passwort", "Übersicht", and "abmelden".
- Erfassung (Recording):** Shows "aktueller Status: anwesend" and "Letzte Buchung um: 12:17:20". Buttons for "Pause Anfang" and "Gehen".
- Kontoauskunft (Account Statement):** Shows "Freizeitkonto: 165:15 Std." and "Stand: 07.03.2008". Also shows "Jahresurlaub: 14,0 Tage" and "Stand: 07.03.2008".
- Projekzeiterfassung (Project Time Recording):** Includes a "Projekt:" dropdown menu, a "Bemerkung:" text input field, and a "Starten" button.
- Buchungsjournal (Booking Journal):** A table with columns for "Datum", "Uhrzeit", "Buchung", and "Bemerkung".

Datum	Uhrzeit	Buchung	Bemerkung
09.03.2008	09:13:17	Kommt	
14.03.2008		** Urlaub, Tage	
17.03.2008		** Urlaub, Tage	
18.03.2008	12:17:20	Kommt	

 Below the table are buttons for "Buchung(en) löschen", "Buchung hinzufügen", "Bericht Vormonat", and "Bericht akt. Monat".

TIMERO-webTerminal

Personal- und Projektzeit über Intra- und Internet

Maske um Urlaub etc. zu beantragen

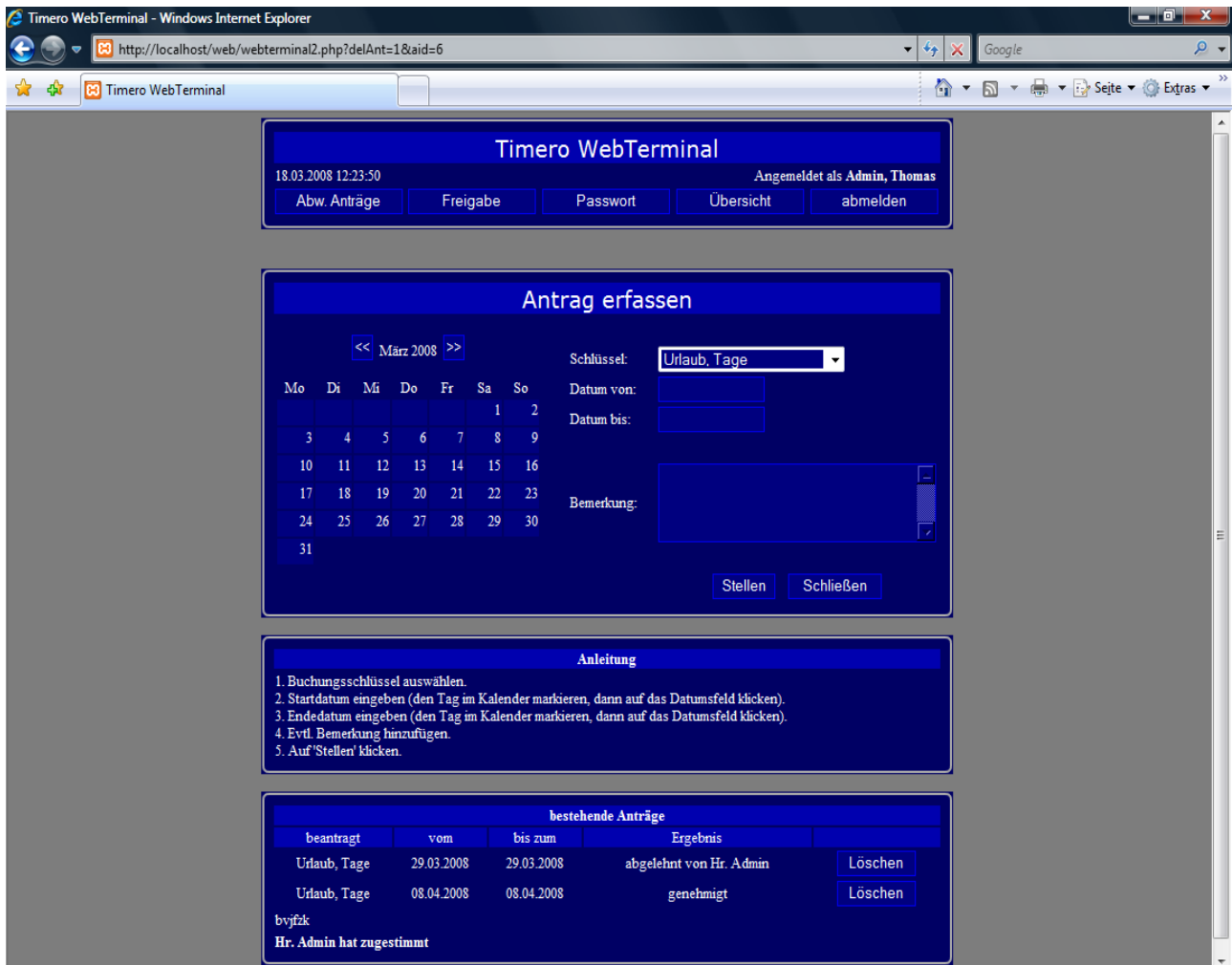

Timero WebTerminal
 18.03.2008 12:23:50 Angemeldet als Admin, Thomas

Abw. Anträge Freigabe Passwort Übersicht abmelden

Antrag erfassen

<< März 2008 >>

Mo	Di	Mi	Do	Fr	Sa	So
					1	2
3	4	5	6	7	8	9
10	11	12	13	14	15	16
17	18	19	20	21	22	23
24	25	26	27	28	29	30
31						

Schlüssel:

Datum von:

Datum bis:

Bemerkung:

Stellen Schließen

Anleitung

1. Buchungsschlüssel auswählen.
2. Startdatum eingeben (den Tag im Kalender markieren, dann auf das Datumsfeld klicken).
3. Endedatum eingeben (den Tag im Kalender markieren, dann auf das Datumsfeld klicken).
4. Evtl. Bemerkung hinzufügen.
5. Auf 'Stellen' klicken.

bestehende Anträge

beantragt	vom	bis zum	Ergebnis	
Urlaub, Tage	29.03.2008	29.03.2008	abgelehnt von Hr. Admin	<input type="button" value="Löschen"/>
Urlaub, Tage	08.04.2008	08.04.2008	genehmigt	<input type="button" value="Löschen"/>

bvzfzk
 Hr. Admin hat zugestimmt

TIMERO-webTerminal

Personal- und Projektzeit über Intra- und Internet

Maske des Personalverantwortlichen:

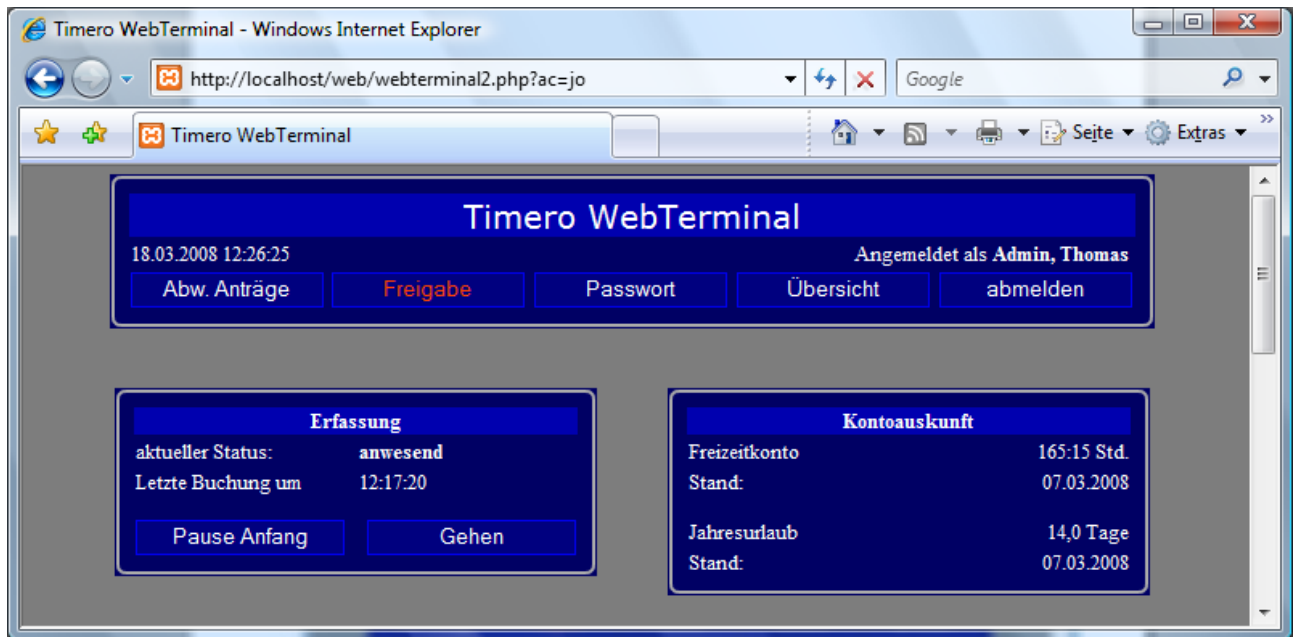

- Der rote **Freigabe**-Button signalisiert, dass ein Antrag zur Genehmigung ansteht.

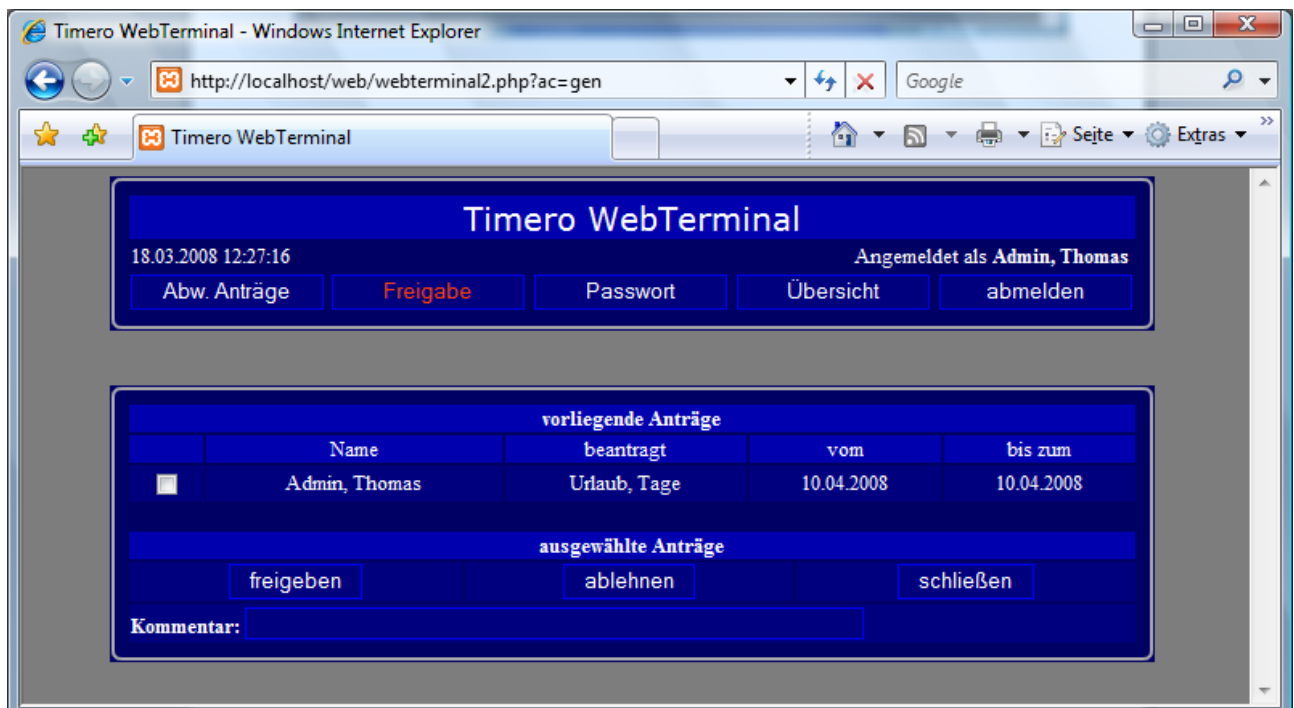

- Das "Genehmigungsverfahren"

TIMERO-webTerminal

Personal- und Projektzeit über Intra- und Internet

Passwort – Scherheit integriert.

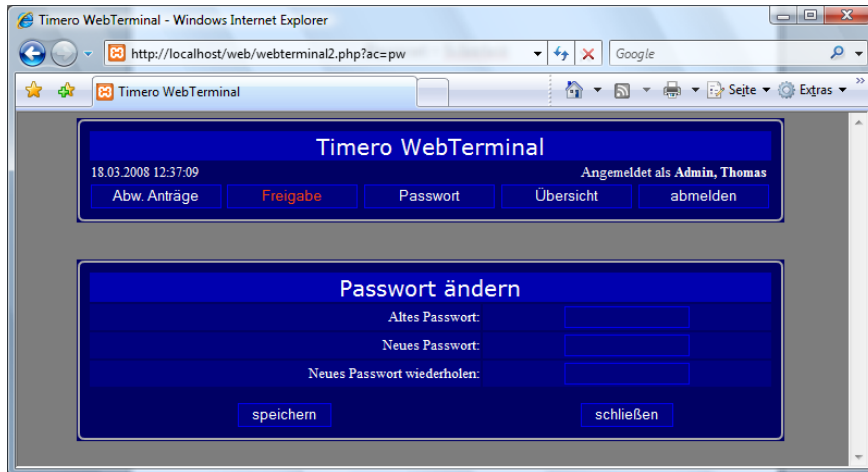

Buchungsjournal (die Monatsübersicht, bereit für den Druck) jederzeit einsehbar.

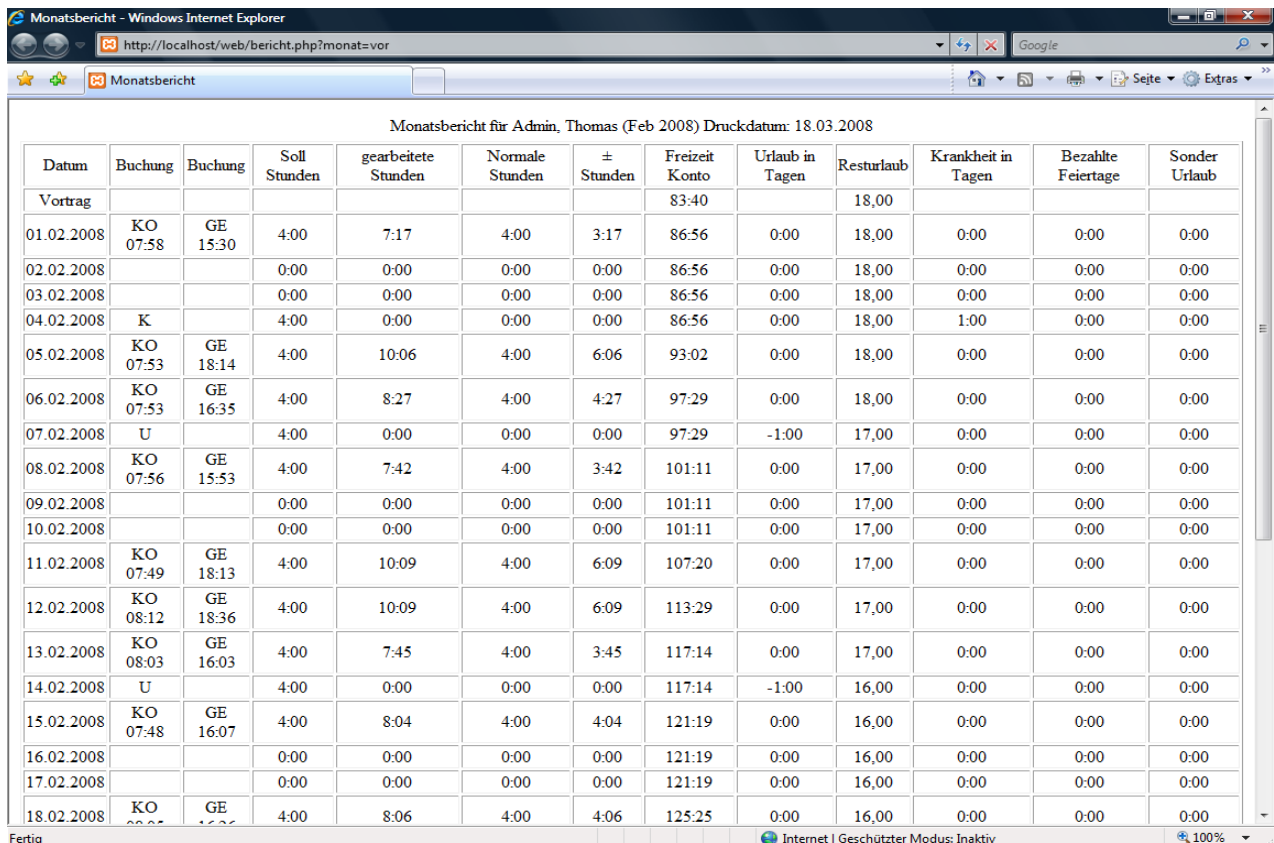

Monatsbericht für Admin, Thomas (Feb 2008) Druckdatum: 18.03.2008

Datum	Buchung	Buchung	Soll Stunden	gearbeitete Stunden	Normale Stunden	± Stunden	Freizeit Konto	Urlaub in Tagen	Resturlaub	Krankheit in Tagen	Bezahlte Feiertage	Sonder Urlaub
Vortrag								83:40	18,00			
01.02.2008	KO 07:58	GE 15:30	4:00	7:17	4:00	3:17	86:56	0:00	18,00	0:00	0:00	0:00
02.02.2008			0:00	0:00	0:00	0:00	86:56	0:00	18,00	0:00	0:00	0:00
03.02.2008			0:00	0:00	0:00	0:00	86:56	0:00	18,00	0:00	0:00	0:00
04.02.2008	K		4:00	0:00	0:00	0:00	86:56	0:00	18,00	1:00	0:00	0:00
05.02.2008	KO 07:53	GE 18:14	4:00	10:06	4:00	6:06	93:02	0:00	18,00	0:00	0:00	0:00
06.02.2008	KO 07:53	GE 16:35	4:00	8:27	4:00	4:27	97:29	0:00	18,00	0:00	0:00	0:00
07.02.2008	U		4:00	0:00	0:00	0:00	97:29	-1:00	17,00	0:00	0:00	0:00
08.02.2008	KO 07:56	GE 15:53	4:00	7:42	4:00	3:42	101:11	0:00	17,00	0:00	0:00	0:00
09.02.2008			0:00	0:00	0:00	0:00	101:11	0:00	17,00	0:00	0:00	0:00
10.02.2008			0:00	0:00	0:00	0:00	101:11	0:00	17,00	0:00	0:00	0:00
11.02.2008	KO 07:49	GE 18:13	4:00	10:09	4:00	6:09	107:20	0:00	17,00	0:00	0:00	0:00
12.02.2008	KO 08:12	GE 18:36	4:00	10:09	4:00	6:09	113:29	0:00	17,00	0:00	0:00	0:00
13.02.2008	KO 08:03	GE 16:03	4:00	7:45	4:00	3:45	117:14	0:00	17,00	0:00	0:00	0:00
14.02.2008	U		4:00	0:00	0:00	0:00	117:14	-1:00	16,00	0:00	0:00	0:00
15.02.2008	KO 07:48	GE 16:07	4:00	8:04	4:00	4:04	121:19	0:00	16,00	0:00	0:00	0:00
16.02.2008			0:00	0:00	0:00	0:00	121:19	0:00	16,00	0:00	0:00	0:00
17.02.2008			0:00	0:00	0:00	0:00	121:19	0:00	16,00	0:00	0:00	0:00
18.02.2008	KO 07:53	GE 18:14	4:00	8:06	4:00	4:06	125:25	0:00	16,00	0:00	0:00	0:00