

# MZI-PZEbox

**Zeiterfassung ganz einfach.**

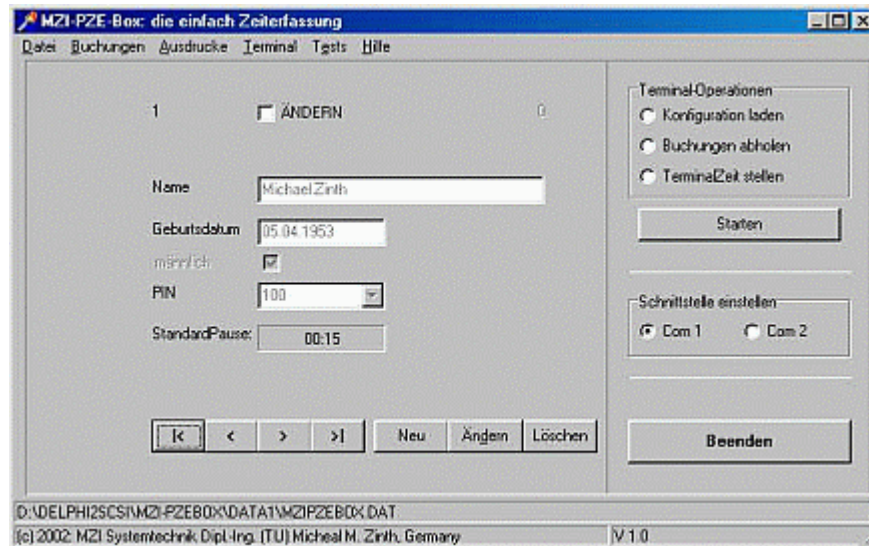

Und das erhalten Sie:

- 1 Terminal CPT-90 RFID
- 20 berührungslose Schlüsselanhänger
- 10 m Datenkabel
- Installations-CD mit Dokumentation

**Monats-Zeitabrechnung auf Knopfdruck!**

**Bestellen, selbst installieren, loslegen**

**Der Ersatz für mechanische Stempeluhren. Mit Auswertung!**

**Einfach zu bedienen, effektives Arbeiten in kürzester Zeit!**

**Eine Bestellung, eine Lieferung, ein Karton, alles drin!**

Das Programm wird verkauft "wie es ist":

Für max. 20 Mitarbeiter und max. ein Terminal

Auf Wunsch erhalten Sie gegen geringen Aufpreis das Terminal auch für Ethernet.  
Wir stellen Ihnen die Netzwerkadressen vorab ein.

Versand: Alles im Karton per Nachnahme oder Vorkasse  
(Die einfachere Verwaltung macht den Niedrigpreis erst möglich)

Support / Installationshilfe werden nach Aufwand fakturiert.  
Sollten Sie Hilfe benötigen, helfen wir Ihnen gerne..

Schulungen / Anpassungen ? Fragen Sie uns!

# MZI-PZEbox

## Die Zeiterfassung „aus der Kiste“.

### Ihre Vorteile:

- ❖ Monatsabrechnung auf Knopfdruck.
- ❖ Modernste Technik zum Super-Preis
- ❖ Einfacher Einstieg in die elektronische Zeiterfassung
- ❖ Ideal für Klein- und Mittelbetriebe
- ❖ Einfach zu handhaben
- ❖ Preiswert
- ❖ Einfacher Umstieg auf komplexere Anwendungen:  
(Falls Sie z.B. Gleitzeitverrechnung oder Schichterkennung brauchen)
  - Terminal, Datenkabel und Schlüsselanhänger bleiben wie sie sind.
  - Neue Software installieren, Terminal umprogrammieren - fertig !  
(Und in das Programm TIMERO professional können Sie die alten Buchungen sogar importieren!! So können Sie ohne Unterbrechung weiterarbeiten.)

So erhalten Sie Ihre Investitionen und passen alles Ihrem Bedarf an!

### Programmfunktionen:

- ❖ Mitarbeiter anlegen, ändern, löschen.
- ❖ Feier-, Urlaubs-, Kranktage eintragen.  
(für einen oder für alle Mitarbeiter)
- ❖ Standardpausen vergeben  
(für einen oder für alle Mitarbeiter / werden in der Monatssumme verrechnet)
- ❖ Korrekturen und manueller Nachtrag von Buchungen
- ❖ Terminal-Bedienung  
(Datenübernahme / Schnittstelleneinstellung / Terminalkonfiguration)
- ❖ Auswertebogen:
  - eine Seite pro Mitarbeiter und Monat.
  - alle Monatssummen

### Was PZEBox nicht macht:

- ❖ keine Monatsüberträge
- ❖ keine Gleitzeitverrechnung
- ❖ keine Auftragsdatenerfassung
- ❖ keine externen Schnittstellen

Sollten Sie eine dieser Funktionen benötigen, raten wir Ihnen zu unserem anderen Produkt:  
TIMERO professional

MZI-PZEbox ist bewusst einfach gehalten.

# MZI-PZEbox

## Bilder aus der Bedienoberfläche.

Personalstammdaten verwalten (Grundbild)

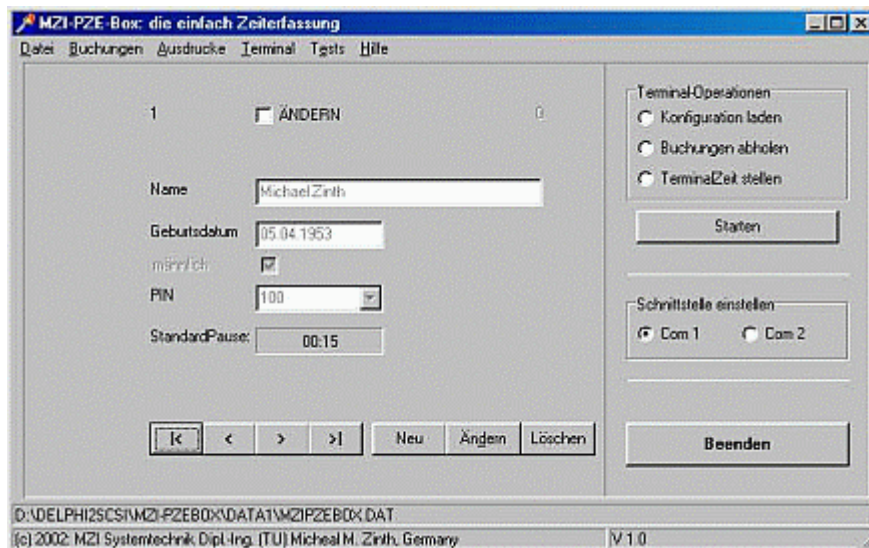

Hier blättern Sie die Mitarbeiter-Daten durch.

Mit Klick auf "ÄNDERN" können Sie die Daten modifizieren.

Neue Mitarbeiter lassen sich anlegen (max. 20 Personen)

Die Menüpunkte sind eindeutig bezeichnet; (z.B. unter "Terminal" stehen Funktionen bereit um das Terminal zu programmieren, Daten auszutauschen und anderes)

Buchungen einsehen (ohne Druck)

The screenshot shows the 'Buchungen des gewählten Monats' window for Michael Zinth, 'Auswertemonat 11.02'. The table displays daily work records with columns for 'Datum', 'Kommt', 'Pause', 'bis', 'Gehlt', 'Summe', 'Urlaub', 'Feiertag', and 'Krank'. The data shows a regular work schedule from 10:16 to 17:15 on weekdays, with a 00:00 sum for weekends. A summary row at the bottom shows a total of 18:01 hours, 4.5 days of vacation, 1.0 day of public holiday, and 0.0 days of sick leave.

Datum	Kommt	Pause	bis	Gehlt	Summe	Urlaub	Feiertag	Krank
Di, 12.11.02	10:16		17:15	06:59				
Mi, 13.11.02	10:16		17:15	06:59				
Do, 14.11.02	10:16		17:15	06:59				
Fr, 15.11.02	10:16		17:15	06:59				
Sa, 16.11.02					00:00			
So, 17.11.02					00:00			
Mo, 18.11.02	10:16		17:15	06:59				
Di, 19.11.02	10:16		17:15	06:59				
Mi, 20.11.02	10:16		17:15	06:59				
Do, 21.11.02	10:16		17:15	06:59				
Fr, 22.11.02	10:16		17:15	06:59				
Sa, 23.11.02					00:00			
So, 24.11.02					00:00			
Mo, 25.11.02	10:16		17:15	06:59				
Di, 26.11.02	10:16		17:15	06:59				
Mi, 27.11.02	10:16		17:15	06:59				
Do, 28.11.02					00:00	1,0		
Fr, 29.11.02					00:00	1,0		
Sa, 30.11.02					00:00	1,0		
ZwischenSUMMEN:				22:16		4,5 T	1,0 T	0,0 T
- 17 * Standardpause:	00:15			-04:15				
Gesamt:				18:01		4,5 T	1,0 T	0,0 T

Für jeden Mitarbeiter können die monatlichen Buchungen eingesehen werden.

PZEbox bildet in den letzten Zeilen die Summen. (entspricht den Werten im Ausdruck auf Papier.)

# MZI-PZEbox

Buchungen korrigieren; Feier-, Urlaubs- und Kranktage eintragen

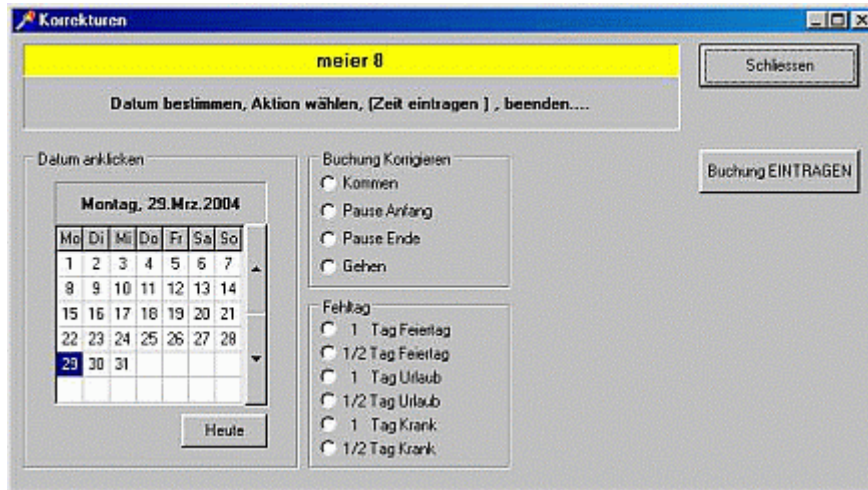

Das gelbe Feld zeigt den Bezug zum Mitarbeiter

Im Kalender den Tag wählen, Art der Buchung anklicken, Werte eintragen und übernehmen - fertig. Buchungen wie Feiertage können für alle Mitarbeiter gleichzeitig eingetragen werden.

Die Oberflächen ändert sich je nach Bedienung. (Es werden zusätzliche Fenster und Knöpfe eingeblendet, je nach Bedienfortschritt.)

Druckvorschau: Personalliste

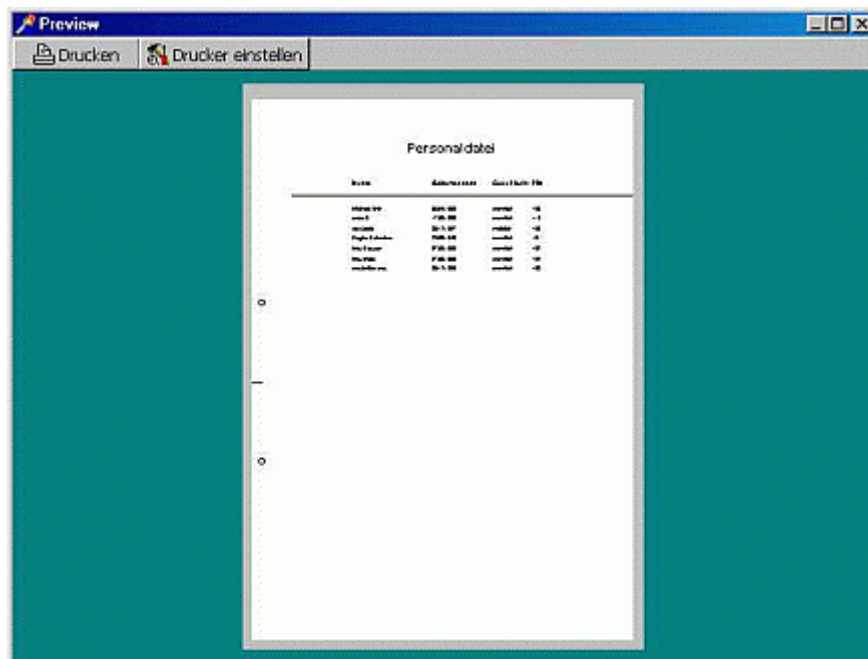

Vor dem Druck einzelner Seiten sehen Sie in der Druckvorschau schon das Ergebnis.



# MZI-PZEbox

Auswertebblatt drucken: Auszug aus der Monatsabrechnung

Monatsauswertung ( Monat 11.02 )  
 Michael Zinth (MFI: 001)

Zeitraum	KOMM	PAUSE	GEH	GAHR	GAHRP	Urlaub	Feiertag	KRIPP
Fr, 01.11.02					09:00	---	1,0	---
Sa, 02.11.02					09:00	---	---	---
So, 03.11.02					09:00	---	---	---
Mo, 04.11.02	10:26	10:26	10:26	11:16	09:00	---	---	---
Di, 05.11.02			14:26		09:00	---	---	---
Mi, 06.11.02	10:26				11:16	06:50	---	---
Do, 07.11.02	10:26				11:16	06:50	---	---
Fr, 08.11.02	10:26				11:16	06:50	---	---
Sa, 09.11.02					09:00	---	---	---
So, 10.11.02					09:00	---	---	---
Mo, 11.11.02	10:26				11:16	06:50	---	---
Di, 12.11.02	10:26				11:16	06:50	---	---
Mi, 13.11.02	10:26				11:16	06:50	---	---
Do, 14.11.02	10:26				11:16	06:50	---	---
Fr, 15.11.02	10:26				11:16	06:50	---	---
Sa, 16.11.02					09:00	---	---	---
So, 17.11.02					09:00	---	---	---
Mo, 18.11.02	10:26				11:16	06:50	---	---
Di, 19.11.02	10:26				11:16	06:50	---	---
Mi, 20.11.02	10:26				11:16	06:50	---	---
Do, 21.11.02	10:26				11:16	06:50	---	---
Fr, 22.11.02	10:26				11:16	06:50	---	---
Sa, 23.11.02					09:00	---	---	---
So, 24.11.02					09:00	---	---	---
Mo, 25.11.02	10:26				11:16	06:50	---	---
Di, 26.11.02	10:26				11:16	06:50	---	---
Mi, 27.11.02	10:26				11:16	06:50	---	---
Do, 28.11.02					09:00	1,0	---	---
Fr, 29.11.02					09:00	1,0	---	---
Sa, 30.11.02					09:00	1,0	---	---
Zusammen:					22:05	4,5 F	1,0 T	0,0 F
Gesamt:					20:18	4,0 F	1,0 T	0,0 F

... und so sieht die Monatsauswertung für den einzelnen Mitarbeiter aus:

- Pro Mitarbeiter ein Blatt.
- Buchungen sind aufgeführt.
- Ebenso die Monatssummen.

## So funktioniert PZEbox.

### Am Anfang:

- Sie installieren das Terminal
- Verbinden Terminal mit dem PC über das Datenkabel
- Installieren die Software im PC
- verteilen die berührungslosen Schlüsselanhänger an Ihre Mitarbeiter
- Tragen die Zuordnung Mitarbeiter - Schlüsselanhänger in die Software ein
- Geben die sonstigen Mitarbeiter-Daten (Standard-Pausen etc.) in die Software ein
- - fertig -

### Ihre Mitarbeiter buchen:

- der Mitarbeiter drückt am Terminal den Knopf für "kommen" oder "gehen"
- er hält seinen berührungslosen Schlüsselanhänger vors Terminal
- Das Terminal quittiert diese Buchung

### Ihre Aufgabe:

- Buchungsdaten vom Terminal abholen (täglich oder einmal pro Woche oder alle 10 Minuten, ganz wie Sie wollen)
- Eintragen der "Fehltage" wie Urlaub oder Krankheit
- Eintragen der monatlichen Feiertage
- Korrigieren von fehlenden oder falsch eingegebenen Buchungen (zu spät gebucht oder buchen vergessen)
- Erstellen der Monatsauswertung pro Mitarbeiter auf Knopfdruck. (eine Seite Auswertung pro Mitarbeiter und Monat mit allen Monatssummen)